

VÝKAZ DOSAVADNÍHO A NOVÉHO STAVU ÚDAJŮ KATASTRU NEMOVITOSTÍ

Dosavadní stav				Nový stav						Porovnání se stavem evidence právních vztahů							
Označení pozemku parc. číslem	Výměra parcely		Druh pozemku	Označení pozemku parc. číslem	Výměra parcely		Druh pozemku	Typ stavby	Způsob využití	Způsob určení výměr	Porovnání se stavem evidence právních vztahů						
	ha	m ²	Způsob využití		ha	m ²	Způsob využití	Díl přechází z pozemku označeného v katastru nemovitostí			Číslo listu vlastnictví	Výměra dílu		Označení dílu			
8/3		76	zahrada	8/3		76	zahrada			0							
st.17/1	2	35	zast. pl.	st.17/1	2	35	zast. pl.	č.p. 5 rod.dům		0		150					
179/2	1	50	zahrada	179/2	1	50	zahrada			0		79					
179/3	13	35	zahrada	179/3	13	12	zahrada			0	179/3	323	13	12			
179/5	1	93	zahrada	179/6		23	zahrada			2	179/3	323		23			
485/40	68	90	ostat. pl. ostat.komunikace	179/5	1	78	zahrada			0	179/5	150		1	78		
				485/40	69	05	ostat. pl. ostat.komunikace			0	179/5	150			15	a	
				485/40							485/40	1			68	celá	
															69		
	88	79			88	79											

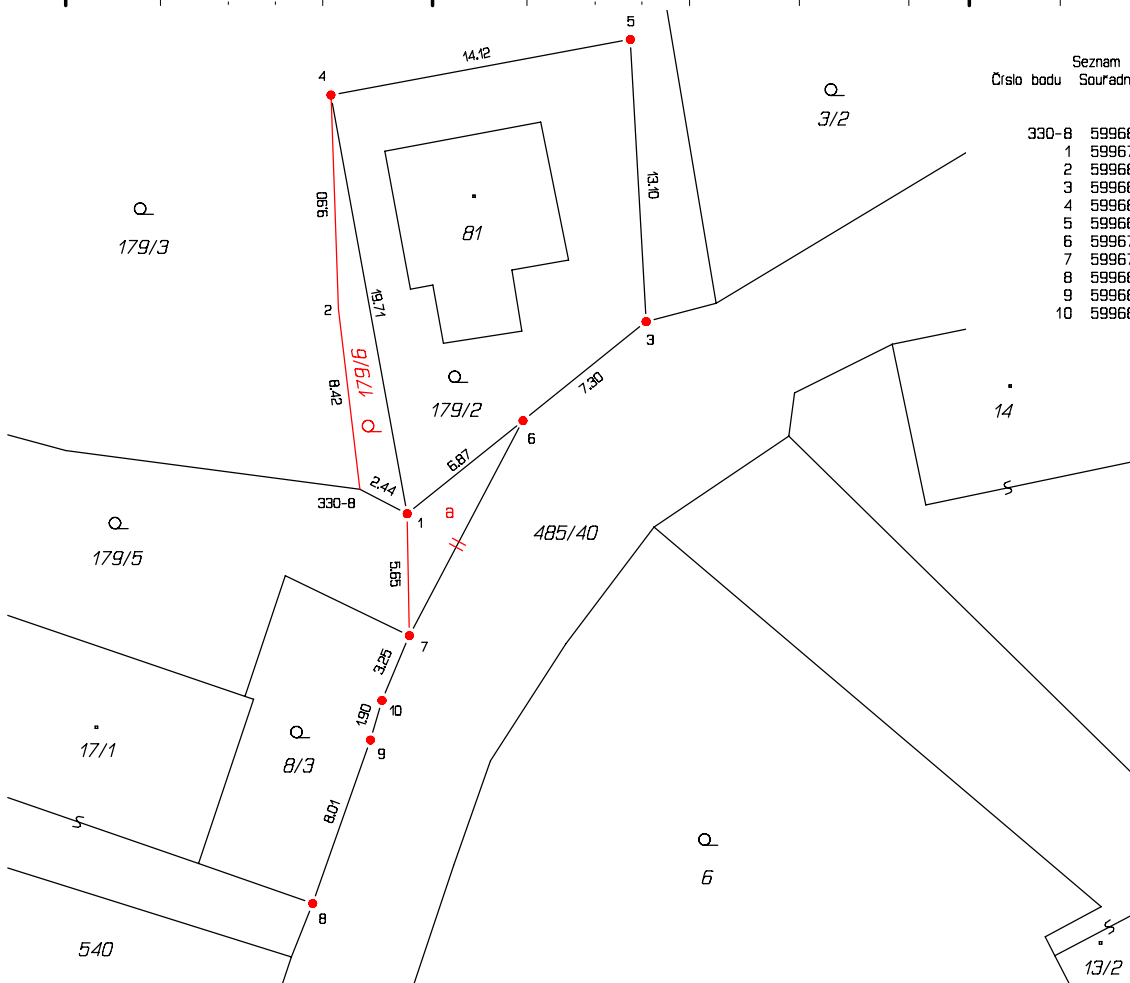

Seznam souřadnic (S-JTSK)

Číslo bodu	Souřadnice pro zápis do KN		Kód kv.	Poznámka
	Y	X		
330-B	599681.52	1119180.11	3	sloupek plotu
1	599679.32	1119181.24	3	roh podezdívky
2	599682.50	1119171.77	3	sloupek plotu
3	599668.25	1119172.35	3	roh podezdívky
4	599682.85	1119161.86	3	sloupek plotu
5	599668.99	1119159.29	3	sloupek plotu
6	599673.96	1119176.93	3	značka na podezdívce
7	599679.22	1119186.88	3	obrubník
8	599683.69	1119199.28	3	roh podezdívky
9	599681.02	1119191.71	3	roh podezdívky
10	599680.49	1119189.88	3	roh HUP

Zpřesnění geometrického a polohového určení pozemků podle §50 odst.1 písm. a) katastrálního zákona navržené v tomto geometrickém plánu lze v katastru nemovitostí provést jen na základě souhlasného prohlášení.
 Údaje o BPEJ k parcelám nového stavu dle tohoto geometrického plánu budou převzaty z RÚIAN a jsou po dobu do příslušného zápisu do katastru dostupné v aplikaci Nahlížení do KN na adrese <https://nahliznidokn.cuzk.gov.cz> v části Informace z katastrálního území.

GEOMETRICKÝ PLÁN pro rozdělení pozemku, změnu hranic pozemků, průběh vlastníky zpřesněné hranice pozemků	Geometrický plán ověřil autorizovaný zeměměřický inženýr:		Stejnopis ověřil autorizovaný zeměměřický inženýr:	
	Jméno, příjmení:	Ing. Anna Stóhrová	Jméno, příjmení:	
	Číslo položky rejstříku autorizovaných zeměměřických inženýrů:	2984	Číslo položky rejstříku autorizovaných zeměměřických inženýrů:	
	Dne: 19. května 2026	Číslo: 164/2026	Dne:	Číslo:
Náležitosti a přesnosti odpovídá právním předpisům.		Tento stejnopis odpovídá geometrickému plánu v elektronické podobě uloženému v dokumentaci katastrálního úřadu.		
Vyhotovitel:  Purkyňova 120/21 679 61 Letovice IČO: 14338297 www.geodezierysavý.cz	Katastrální úřad souhlasí s očíslováním parcel.		Ověření stejnopisu geometrického plánu v listinné podobě.	
Číslo plánu: 427-69/2026				
Okres: Blansko				
Obec: Lazinov				
Kat. území: Lazinov				
Mapový list: Jevíčko 9-9/31				
Dosavadním vlastníkům pozemků byla poskytnuta možnost seznámit se v terénu s průběhem navrhovaných nových hranic, které byly označeny předepsaným způsobem: viz seznam souřadnic				