

VÝKAZ DOSAVADNÍHO A NOVÉHO STAVU ÚDAJŮ KATASTRU NEMOVITOSTÍ

Dosavadní stav			Nový stav											
Označení pozemku parc. číslem	Výměra parcely		Druh pozemku Způsob využití	Označení pozemku parc. číslem	Výměra parcely		Druh pozemku Způsob využití	Typ stavby Způsob využití	Zpús. určení výměr	Porovnání se stavem evidence právních vztahů				
	ha	m ²			ha	m ²				Díl přechází z pozemku označeného v katastru nemovitostí	Číslo listu vlastnictví	Výměra dílu		Označení dílu
126/13	29	86	ostat. pl. ostat. komunikace	126/13	29	50	ostat. pl. ostat. komunikace		0	126/13	1	29	50	
126/30	9	04	ostat. pl. jiná plocha	126/30	9	40	ostat. pl. jiná plocha		2	126/13 126/30	1 225	9	36 04	a celá
	38	90			38	90						9	40	

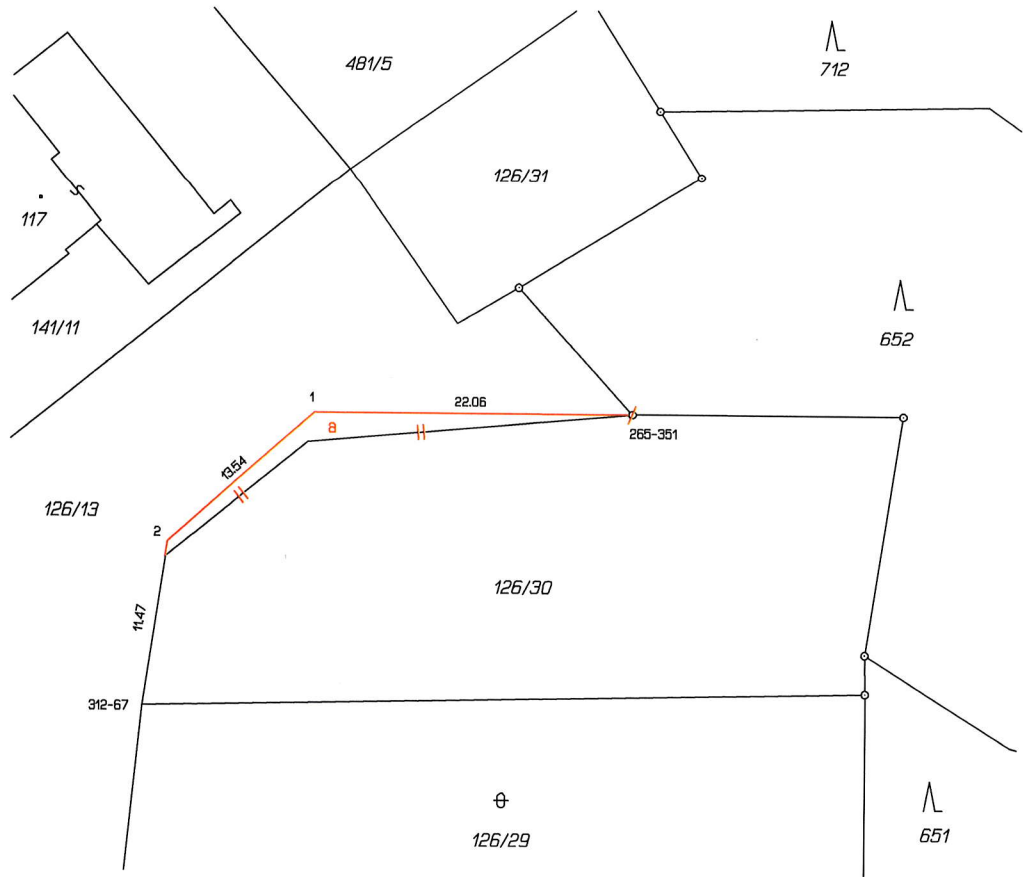

Seznam souřadnic (S-JTSK)

Číslo bodu	Souřadnice pro zápis do KN		Kód kv.	Poznámka
	Y	X		
265-351	599522.45	1118976.57	3	stávající roxor
312-67	599556.33	1118996.87	3	stávající roxor
1	599544.49	1118976.58	3	dřevěný kolík
2	599554.65	1118985.54	3	dřevěný kolík

Dřevěný kolík podle § 91 odst. 6 vyhlášky 357/2013 Sb.

GEOMETRICKÝ PLÁN pro rozdělení pozemku	Geometrický plán ověřil autorizovaný zeměměřický inženýr:	Stejnopis ověřil autorizovaný zeměměřický inženýr:
	Jméno, příjmení: Ing. Anna Stöhrová	Jméno, příjmení:
	Číslo položky rejstříku autorizovaných zeměměřických inženýrů: 2984	Číslo položky rejstříku autorizovaných zeměměřických inženýrů:
	Dne: 28. května 2026 Číslo: 177/2026	Dne: Číslo:
Náležitostmi a přesností odpovídá právním předpisům.	Tento stejnopis odpovídá geometrickému plánu v elektronické podobě uloženému v dokumentaci katastrálního úřadu.	
Vyhotovitel: Geodezie Ryšavý s.r.o. Purkyňova 120/21 679 61 Letovice IČO: 14338297 www.geodezierysavy.cz	Katastrální úřad souhlasí s očíslováním parcel.	Ověření stejnopisu geometrického plánu v listinné podobě.
Číslo plánu: 429-149/2026		
Okres: Blansko		
Obec: Lazinov		
Kat. území: Lazinov		
Mapový list: Jevíčko 9-9/13		
Dosavadním vlastníkem pozemků byla poskytnuta možnost seznámit se v terénu s průběhem navrhovaných nových hranic, které byly označeny předepsaným způsobem: viz seznam souřadnic		