

VÝKAZ DOSAVADNÍHO A NOVÉHO STAVU ÚDAJŮ KATASTRU NEMOVITOSTÍ

Dosavadní stav				Nový stav										
Označení pozemku parc. číslem	Výměra parcely		Druh pozemku Způsob využití	Označení pozemku parc. číslem	Výměra parcely		Druh pozemku Způsob využití	Typ stavby Způsob využití	Zpús. určení výměr	Porovnání se stavem evidence právních vztahů				
	ha	m ²			ha	m ²				Díl přechází z pozemku označeného v katastru nemovitostí	dřívější poz. evidenci	Číslo listu vlastnictví	Výměra dílu	
						ha	m ²							
546		2 94	ostat. pl. neplodná půda	546	2 81	ostat. pl. neplodná půda			2	546		153	2	81
				st.179		13	zast. pl.	bez čp/če jiná st.	2	546		153		13
550	*1)	32 24	ostat. pl. ostat. komunikace	550	32 19	ostat. pl. ostat. komunikace			2	550		1	32	19
				st.180		4	zast. pl.	bez čp/če jiná st.	2	550		1		4
		35 18			35 17									

*1) Rozdíl -1 m2 (bod 14.6 přílohy katastrální vyhlášky) u dosavadní parcely č.550

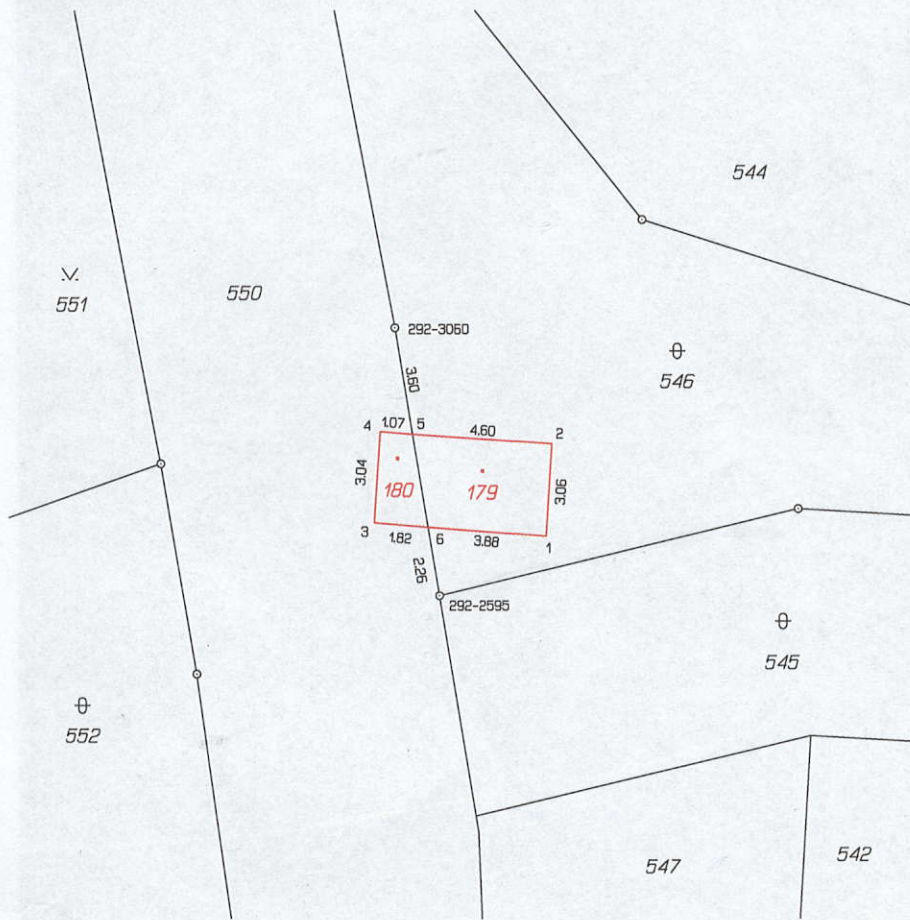

Seznam souřadnic (S-JTSK)

Číslo bodu	Souřadnice pro zápis do KN	Y	X	Kod kv.	Poznámka
292-2595	598702.01	1119856.43	3		plastový znak
292-3060	598703.47	1119847.56	3		plastový znak
1	598698.49	1119854.48	3		roh stavby
2	598698.30	1119851.42	3		roh stavby
3	598704.17	1119854.04	3		roh stavby
4	598703.97	1119851.02	3		roh stavby
5	598702.89	1119851.10	3		ryška na stavbě
6	598702.38	1119854.18	3		ryška na stavbě

GEOMETRICKÝ PLÁN pro rozdělení pozemku, vyznačení obvodu budovy	Geometrický plán ověřil autorizovaný zeměměřický inženýr:	Stejnopis ověřil autorizovaný zeměměřický inženýr:
	Jméno, příjmení: Ing. Anna Stöhrová	Jméno, příjmení: Ing. Anna Stöhrová
	Číslo položky rejstříku autorizovaných zeměměřických inženýrů: 2984	Číslo položky rejstříku autorizovaných zeměměřických inženýrů: 2984
	Dne: 27. listopadu 2024 Číslo: 370/2024	Dne: 10. prosince 2024 Číslo: 384/2024
	Náležitosti a přesnosti odpovídá právním předpisům.	Tento stejnopis odpovídá geometrickému plánu v elektronické podobě uloženému v dokumentaci katastrálního úřadu.
Vyhotovitel: Geodezie Ryšavý s.r.o. Purkyňova 120/21 679 61 Letovice IČO: 14338297 www.geodezierysavý.cz	Katastrální úřad souhlasí s očíslováním parcel.	Ověření stejnopisu geometrického plánu v listinné podobě.
Číslo plánu: 412-261/2024	Ing. Zdeněk Jelínek KÚ pro Jihomoravský kraj KP Boskovice PGP-1034/2024-731 2024.12.09 16:48:28 +01'00'	
Okres: Blansko		<i>Stihorn!</i>
Obec: Lazinov		
Kat. území: Lazinov		
Mapový list: Jevíčko 9-9/43		
Dosavadním vlastníkům pozemků byla poskytnuta možnost seznámit se v terénu s průběhem navrhovaných nových hranic, které byly označeny předepsaným způsobem: viz seznam souřadnic		